BOSCHE
WÄGETECHNIK

Durchfahrwaage *RSI W*

M

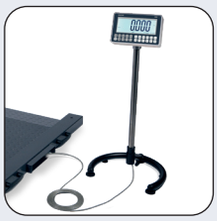

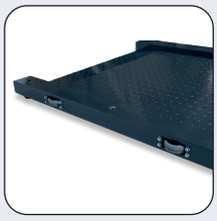

Funktionen & Merkmale

- Besonders flache Konstruktion (Auffahrhöhe nur 15 mm)
- Zwei integrierte Auffahrrampen für ein leichtes Überfahren der Wägecontainer
- Wägeplattform aus pulverbeschichtetem Stahl
- Wägebereich 300 kg / 600 kg
- Standardgrößen in 800x800 mm und 1000x1000 mm
- Inklusive Transportrollen und -griffe
- Vier laserverschweißte Wägezellen aus vernickeltem Werkzeugstahl, IP 68
- Wägezellen mit Kabel geschützt in der Plattform verbaut
- Höhenverstellbare Stellfüße und eine Libelle ermöglichen eine Nivellierung der Plattform
- Industriestecker M12, sicher verkleidet
- Waagenanzeige ist auch bei geeichten Wägesystemen von der Plattform trennbar
- Genauigkeitsklasse III
- Alibispeicher zur eichfähigen Speicherung der Wägedaten
- Waagenanzeige MWI-T (eichfähig) und GTW-T (nicht eichfähig) im Aluminiumgehäuse
- Grundfunktionen: Tarafunktion über 100% des Wägebereichs, Zero, Gross / Net, Handtara
- Summierung - Speicher für die Anzahl der Wägungen und das daraus resultierende Gesamtgewicht
- Kontrollwägungen durch Einstellen eines Zielgewichts und Toleranzwerten zur Sollwertkontrolle
- Sehr gut lesbare beleuchtete 60 mm LCD-Großanzeige mit 50 mm Ziffernhöhe
- Intuitive Bedienung über robuste Folientastatur
- Numerische Tastatur zur Eingabe von Hand-Taragewicht oder Sollwerten
- Verschiedene Schnittstellen für den Anschluss von Drucker, Handscanner oder PC
- Frei konfigurierbare Druckformate der Gewichte

+49 (0) 5491.999.689.0
www.bosche.eu

BOSCHE
WÄGETECHNIK

Durchfahrwaage *RSI W*

Bosche Überfahrwaagen der Serie RSI W
Die Überfahrwaagen der Bosche RSI Baureihe sind besonders robust und platzsparend. Die integrierten Auffahrrampen erleichtern das Aufbringen von rollenden Warengütern. Besonders zur Gewichtsermittlung von kleinen, fahrbaren Containern ist diese Überfahrwaage geeignet. Die seitlichen Stoßkanten können ein Herunterfallen der Rollcontainer vermeiden.

Wägetechnik - Eichfähigkeit
Die Durchfahrwaage RSI MW mit der MWI-T ist gemäß den Anforderungen der internationalen Organisation für das gesetzliche Eichwesen (OIML) eichfähig und entspricht den Richtlinien der Genauigkeitsklasse III. Ein Alibi-Speicher ermöglicht eine eichfähige Speicherung der Gewichtsdaten.

Konstruktion
Die robuste Wägebrücke besteht aus pulverbeschichtetem Stahl-Riffelblech. Für genaues Wiegen sorgen 4 im Rahmen verbaute, laserverschweißte Wägezellen aus vernickeltem Werkzeugstahl (IP 68).

Stromversorgung und Schnittstellen
Die Bodenwaage wird serienmäßig für den Netzbetrieb geliefert (Netzstecker inklusive). Das Wägeterminal verfügt über eine serielle RS232 Schnittstelle, welche eine Verbindung zu einem Drucker, PC oder einer Zweitanzeige ermöglicht.

Optionales Zubehör
Externe Großanzeige, Drucker, Stativ, Signalleuchte mit Ampelfunktion, zusätzliche RS232-Schnittstelle, WLAN, Akku

TECHNISCHE DETAILS

Typ (Nicht Eichfähig)	Wägebereich Max.	Ablesbarkeit, d	Gesamtabmessungen Durchfahrbreite und -tiefe
RSI 0808 GTW-T 300	300 kg	100 g	1000 x 1200 mm 800 x 800 mm
RSI 0808 GTW-T 600	600 kg	200 g	1000 x 1200 mm 800 x 800 mm
RSI 1010 GTW-T 300	300 kg	100 g	1200 x 1400 mm 1000 x 1000 mm
RSI 1010 GTW-T 600	600 kg	200 g	1200 x 1400 mm 1000 x 1000 mm
Typ (Eichfähig)	**Wägebereich Max.**	**Eichwert, e**	**Gesamtabmessungen Durchfahrbreite und -tiefe**
RSI 0808 MWI-T 600 M	600 kg	200 g	1000 x 1200 mm 800 x 800 mm
RSI 1010 MWI-T 600 M	600 kg	200 g	1200 x 1400 mm 1000 x 1000 mm

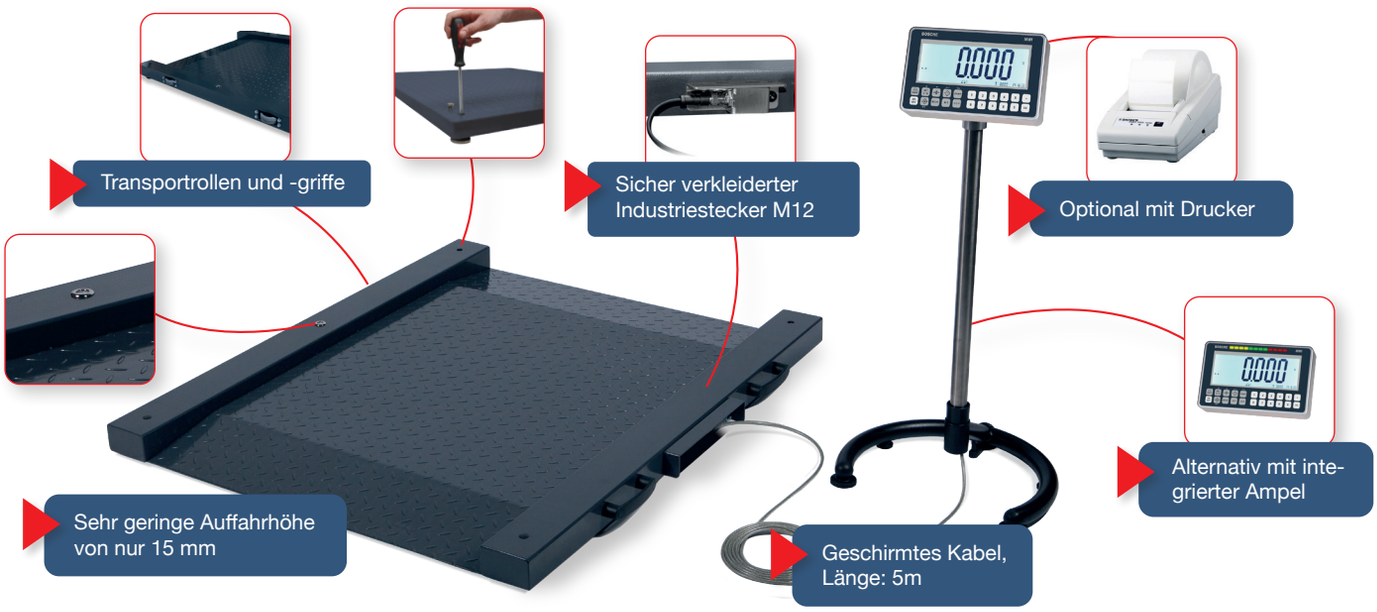

+49 (0) 5491.999.689.0
www.bosche.eu

BOSCHE GmbH & Co. KG
Reselager Rieden 3
49401 Damme