BOSCHE
WÄGETECHNIK

Bodenwaage *FSB C*

M

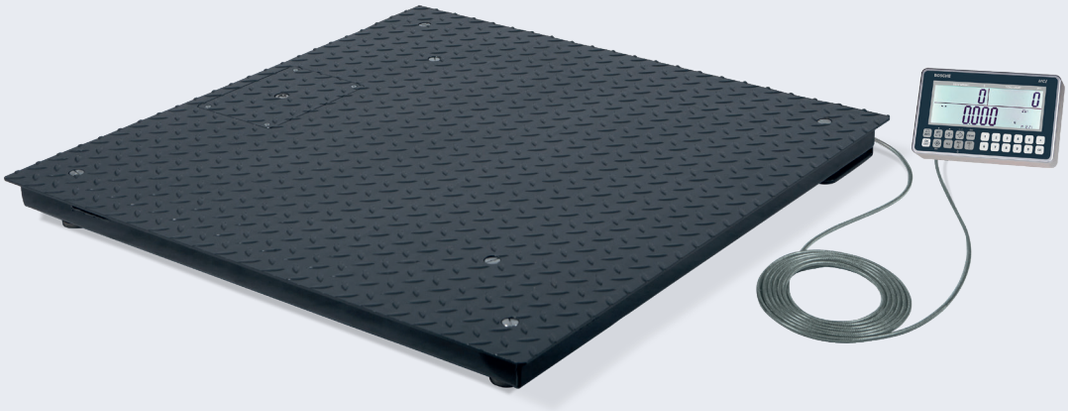

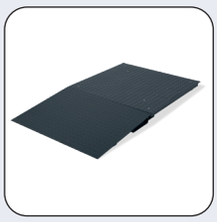

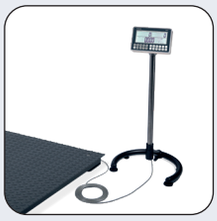

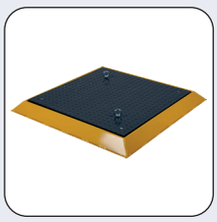

Funktionen & Merkmale

- Robuste, besonders flache Konstruktion
- Wägeplattform aus pulverbeschichtetem Riffelblech-Stahl
- Wägebereich 600 kg | 1500 kg | 3000 kg
- Standardgrößen in: 1 x 1 m | 1.2 x 1.2 m | 1.2 x 1.5 m | 1.5 x 1.5 m | 1.5 x 2 m
- Wartungs- und verschleißfreie Ausführung der Wägetechnik
- Wägezellen mit Kabel geschützt in der Plattform verbaut
- Höhenverstellbare Stellfüße und eine Libelle ermöglichen eine Nivellierung der Plattform
- Geschützt verbauter, hochwertiger M12 Industriestecker
- Bequemer Zugang zum Kabelkasten und Stecker von oben
- Aufstellung mit Rampen oder in einem Grubenrahmen möglich
- Waagenanzeige ist auch bei geeichten Wägesystemen von der Plattform trennbar
- Genauigkeitsklasse III
- Waagenanzeige MCI (eichfähig) und GTC (nicht eichfähig) im Aluminiumgehäuse
- Grundfunktionen: Tarafunktion über 100% des Wägebereichs, Zero, Gross / Net, Handtara
- Summieren von Gewichten und Stückzahlen
- Variable Referenzstückzahl mit Referenz-optimierung für noch genaueres Zählen
- Drei beleuchtete Displays - Gewicht, Stückgewicht und Stückzahl
- Akustisches Signal bei Erreichen oder Überschreiten von Sollwerten
- Numerische Tastatur zur Eingabe von Stückgewichten, Sollstückzahlen und Tara
- Verschiedene Schnittstellen für den Anschluss von Drucker, Handscanner oder PC
- Alibispeicher zur eichfähigen Speicherung der Wägedaten
- Tisch- und Wandhalterung serienmäßig
- Anschluss einer Referenzwaage möglich

+49 (0) 5491.999.689.0
www.bosche.eu

BOSCHE
WÄGETECHNIK

Bodenwaage *FSB C*

Bosche Bodenwaagen der Serie FSB MC
Die Bodenwaagen der FSB Baureihe sind besonders für den rauen Einsatz in der Industrie geeignet. Bei der FSB C handelt es sich um eine leistungsstarke Bodenzählwaage für komplexe Zählapplikationen im eichfähigen und nicht eichfähigen Bereich.

Konstruktion
Die robuste Wägeplattform besteht aus pulverbeschichtetem Stahl-Riffelblech. Für genaues Wiegen sorgen 4 im Rahmen verbaute, laserverschweißte Wägezellen aus Edelstahl (IP 68).

Wägetechnik - Eichfähigkeit
Die Bodenwaage FSB C ist gemäß den Anforderungen der internationalen Organisation für das gesetzliche Eichwesen (OIML) eichfähig und entspricht den Richtlinien der Genauigkeitsklasse III. Ein Alibi-Speicher ermöglicht eine eichfähige Speicherung der Gewichtsdaten.
In der Variante mit der Anzeige GTC ist die Bodenwaage nicht-eichfähig, ein DAkkS Kalibrier-Zertifikat ist möglich.

Stromversorgung und Schnittstellen
Die Bodenwaage wird serienmäßig für den Netzbetrieb geliefert.Eine serielle RS232 Schnittstelle ermöglicht eine Verbindung zu einem Drucker, PC oder einer Zweitanzeige.

Optionales Zubehör
Rampen oder Grubenrahmen, Zweitanzeige, Drucker, Anfahrschutz, Referenzwaage, Stativ, WLAN, Akku

TECHNISCHE DETAILS

Typ (Nicht Eichfähig)	Wägebereich Max.	Ablesbarkeit, d	Plattformgröße
FSB 1010 GTC-T 0,6 FSB 1010 GTC-T 1,5t	600 kg 1.500 kg	100 g 200 g	1000 x 1000 mm
FSB 1212 GTC-T 1,5t FSB 1212 GTC-T 3,0t	1.500 kg 3.000 kg	200 g 500 g	1200 x 1200 mm
FSB 1215 GTC-T 1,5t FSB 1215 GTC-T 3,0t	1.500 kg 3.000 kg	200 g 500 g	1200 x 1500 mm
FSB 1515 GTC-T 1,5t FSB 1515 GTC-T 3,0t	1.500 kg 3.000 kg	200 g 500 g	1500 x 1500 mm
FSB 1520 GTC-T 3,0t	3.000 kg	500 g	1500 x 2000 mm
Typ (Eichfähig)	**Wägebereich Max.**	**Eichwert, e**	**Plattformgröße**
FSB 1010 MCI-T 0,6t M FSB 1010 MCI-T 1,5t M	600 kg 1.500 kg	200 g 500 g	1000 x 1000 mm
FSB 1212 MCI-T 1,5t M FSB 1212 MCI-T 3,0t M	1.500 kg 3.000 kg	500 g 1000 g	1200 x 1200 mm
FSB 1215 MCI-T 1,5t M FSB 1215 MCI-T 3,0t M	1.500 kg 3.000 kg	500 g 1000 g	1200 x 1500 mm
FSB 1515 MCI-T 1,5t M FSB 1515 MCI-T 3,0t M	1.500 kg 3.000 kg	500 g 1000 g	1500 x 1500 mm
FSB 1520 MCI-T 3,0t M	3.000 kg	1000 g	1500 x 2000 mm

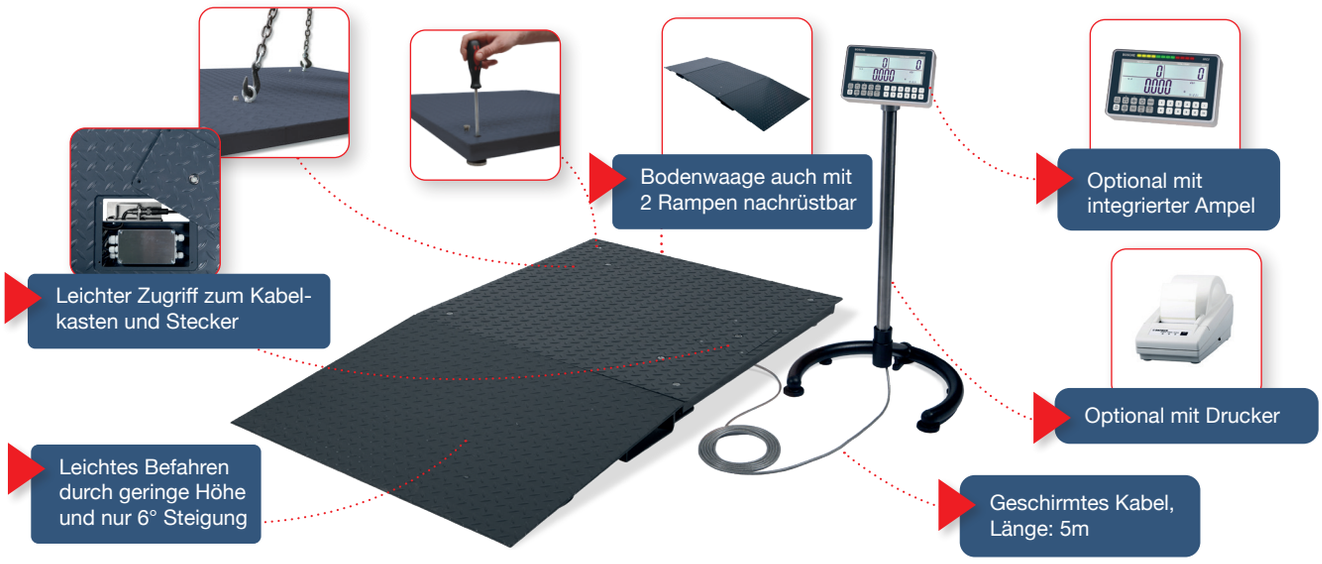

+49 (0) 5491.999.689.0
www.bosche.eu

BOSCHE GmbH & Co. KG
Reselager Rieden 3
49401 Damme